

ONCODAYS D'ALFORT

ECOLE NATIONALE
VÉTÉRINAIRE D'ALFORT

28-29 SEPTEMBRE 2018

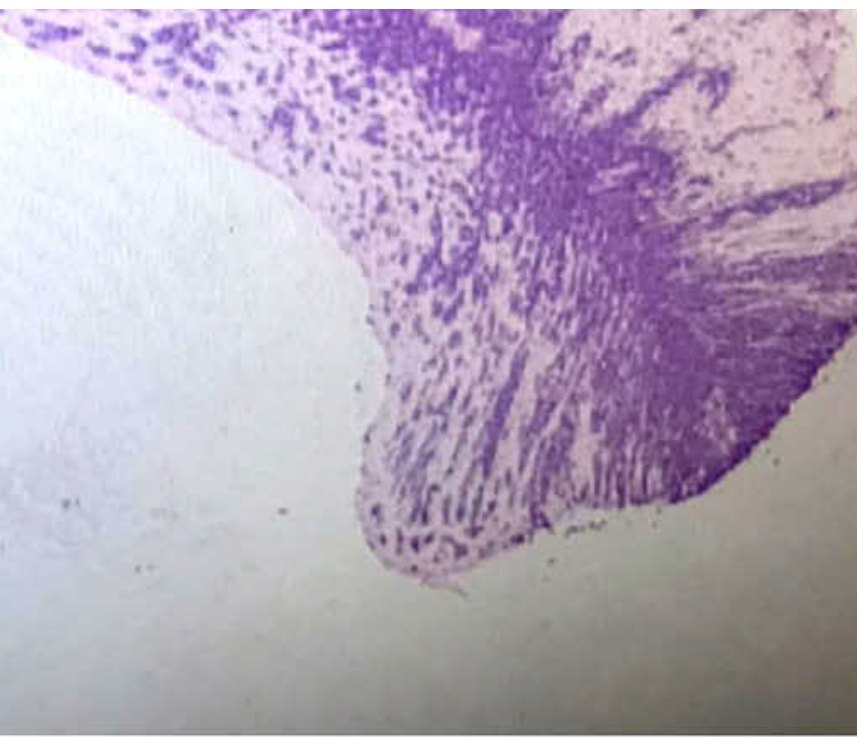

VENDREDI 28 SEPTEMBRE 2018

Introduction à l'oncologie, lymphomes et leucémies, ITK et mastocytomes, cancer et métabolisme, débat

08.45-09.00	Accueil 15'	Introduction : Pr Degueurce, directeur de ENVA	Conférencier	Durée
09.00-09.10	Introduction à l'oncologie	"One Health" en oncologie : quels intérêts et quels enjeux en médecine ?	Olivier Hermine	10'
09.10-09.35	"	Prédispositions raciales animales en oncologie	Catherine André	20+5'
09.35-10.00	"	Approche pratique de l'oncogénétique chez l'homme	Antoine Depauw	20+5'
10.00-10.25		PAUSE		
10.30-11.00	Lymphomes et leucémies	Les lymphomes multicentriques canins : classification et recommandations actuelles	Frédérique Ponce	25+5'
11.00-11.40	"	Spectres des lymphoproliférations digestives de l'homme et du chat (Focus sur le bas grade félin)	Georgia Malamut et Valérie Freiche	20x2
11.40-12.00	"	Leucémies aiguës chez l'homme : overview sur traitements et perspectives	Nicolas Boissel	20'
12.00-12.45	"	Leucémies aiguës du chien : modalités de prise en charge illustrée par des cas cliniques	David Sayag et Stéphanie Lafarge	20X2
12.45-14.15		DEJEUNER BUFFET		
14.15-14.55	ITK et Mastocytomes	ITK en médecine humaine et en médecine vétérinaire	Patrice Dubreuil et Didier Lanore	20X2
14.55-15.20	"	Mastocytose chez l'homme	Olivier Hermine	20+5'
15.20-15.50	"	Mastocytome canin	Jerémy Beguin	20+5'
15.50-16.15		PAUSE		
16.15-16.45	Cancer et métabolisme	« Nourrir l'homme malade en cancérologie : une priorité ? »	Pierre Senesse	25+5'
16.45-17.15	"	Nutrition lors de cancer chez le chien et le chat	Marianne Diez	25+5'
17.15-17.45	"	Microbiote et cancer	Harry Sokol	25+5'
18.00-19.00		CONCERT ENVA ET APPERITIF		
	Soirée	Débat Masivet : retours de terrain européens après 10 ans d'utilisation : bilans, enseignements et perspectives	Laurent Guy et Olivier Hermine.	60'

SAMEDI 29 SEPTEMBRE 2018

Diagnostic en oncologie, cancers et hormones, monographies homme/chien

08.30-09.00	Diagnostic	Bilan d'extension : les bonnes pratiques	Jérôme Benoit	25+5'
09.00-09.30	"	Syndrome paranéoplasique	Olivier Dossin	25+5'
09.30-10.00	"	Cyto/histo/immunohistochimie en oncologie vétérinaire : intérêt et limites	Edouard Reyes Gomes	20+5'
10.00-10.20		Cytométrie en flux : applications en oncologie	Stéphanie Lafarge	20'
10.20-10.45		PAUSE		
10.45-11.15	Cancer et Hormones	Impact de la stérilisation en oncologie vétérinaire : actualités	Alain Fontbonne	25+5'
11.15-11.45	"	Classification des tumeurs mammaires et implications thérapeutiques	Jérôme Abadie	25+5'
11.45-12.25	"	Traitement des tumeurs mammaires : consensus – "Le cancer du sein en 2018"	Gabriel Chamel et Suzette Delalogue	20x2
12.30-14.00		DEJEUNER BUFFET		
14.00-14.40	Monographies	Tumeurs vésicales du chien et de l'homme	MO. Bitker et Christelle Maurey	20x2
14.40-15.20	"	Modèle animal et cancer de l'enfant : l'ostéosarcome	Sophie Piperno Neumann (TBC) et Franck Floch	20x2
15.20-16.00	"	Tumeurs hépatiques du chien et de l'homme	Vincent Mallet et David Sayag	20x2
16.00-16.25		PAUSE		
16.30-17.10	Monographie	Masse surrénalienne de découverte fortuite chez le chien et chez l'homme « incidentalome »	Guillaume Assié et Pauline de Fornel	20x2
17.10-17.30	Clôture	QCM validation des CFC et clôture du congrès		20



INFORMATIONS

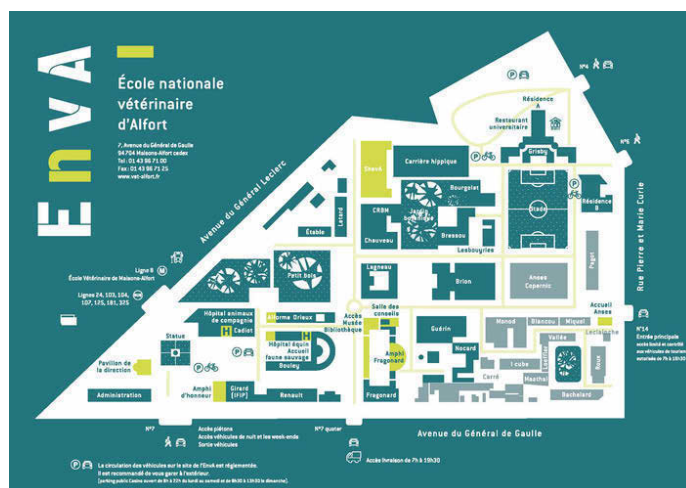

Accès ENVA : Métro Ligne 8 "Maisons Alfort -Ecole Vétérinaire"

Informations Pratiques

Renseignements auprès du Bureau de la Formation Continue

Virginie PIQUEREL

e-mail : virginie.piquerel@vet-alfort.fr

Tel : 01 43 96 70 38

Formation éligible aux CFC

Tarif des inscriptions :

- une journée : 240 € TTC

- deux jours : 440 € TTC

- Enseignant chercheur vétérinaire/médecin : 150 € TTC

déjeuners, cocktail dinatoire et concert inclus

Renseignements scientifiques : Valérie Freiche

valerie.freiche@vet-alfort.fr

Les chèques sont libellés à l'ordre de Régie Formation Continue ENVA et remis au Bureau de la Formation Continue.

Virement bancaire a effectué sur le compte de la régie de la formation continue (RIB sur demande)

Pour vous loger, à quelques pas de l'Ecole :

Adagio**

13, rue Eugène Renault (avec lequel nous avons une convention)

94700 MAISONS-ALFORT

Tél. : 01 41 79 70 00

Au Petit Caporal**

18, avenue du Général de Gaulle

94700 MAISONS-ALFORT

tél. : 01 43 68 10 85

Fax : 01 48 93 01 01

Le Saint Maurice***

Appart'City Saint-Maurice (résidence hôtelière)

18, rue du Maréchal Leclerc

94410 SAINT-MAURICE

e-mail : saint-maurice@appartcity.com N° à tarif spécial

: 0 820 88 18 81